I. Tòa nhà







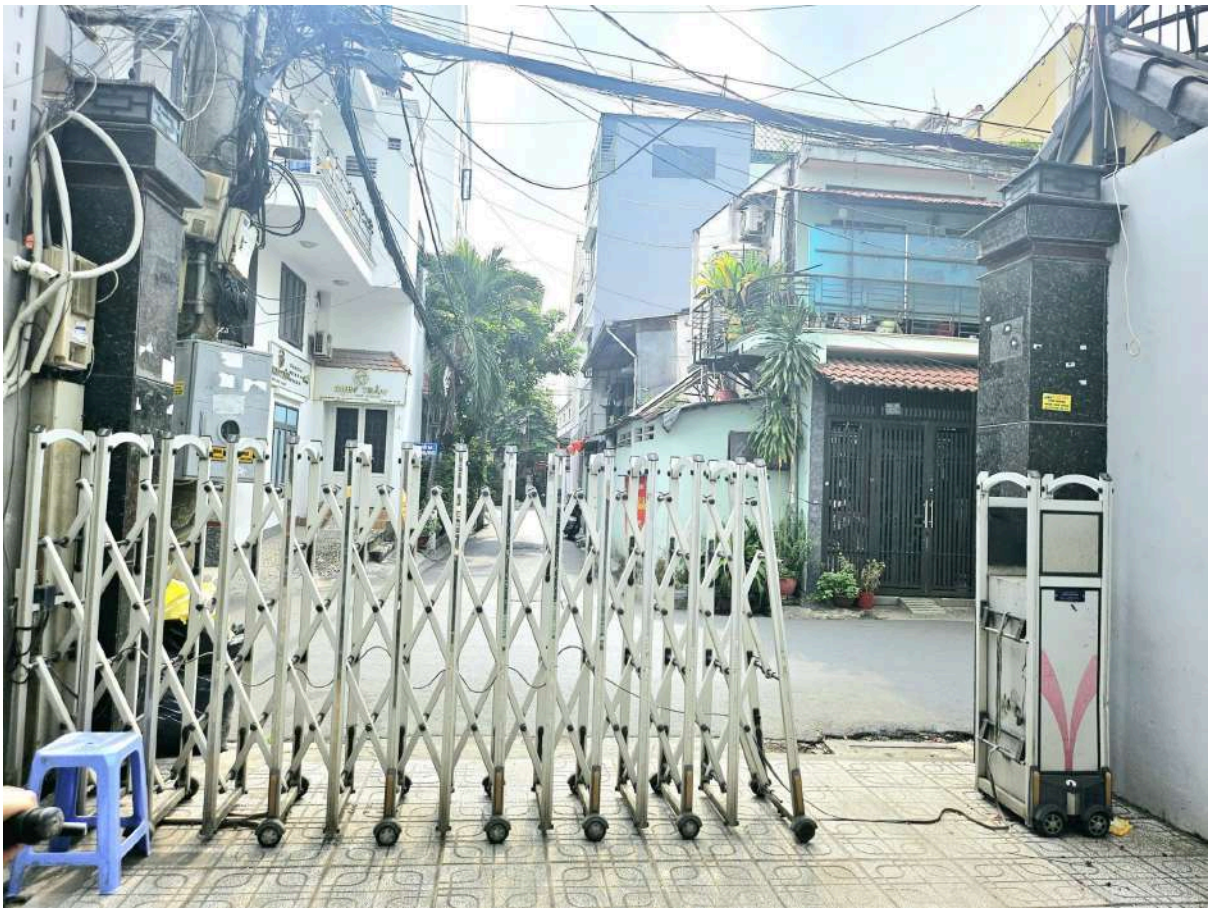


LASA
PRODUCTION

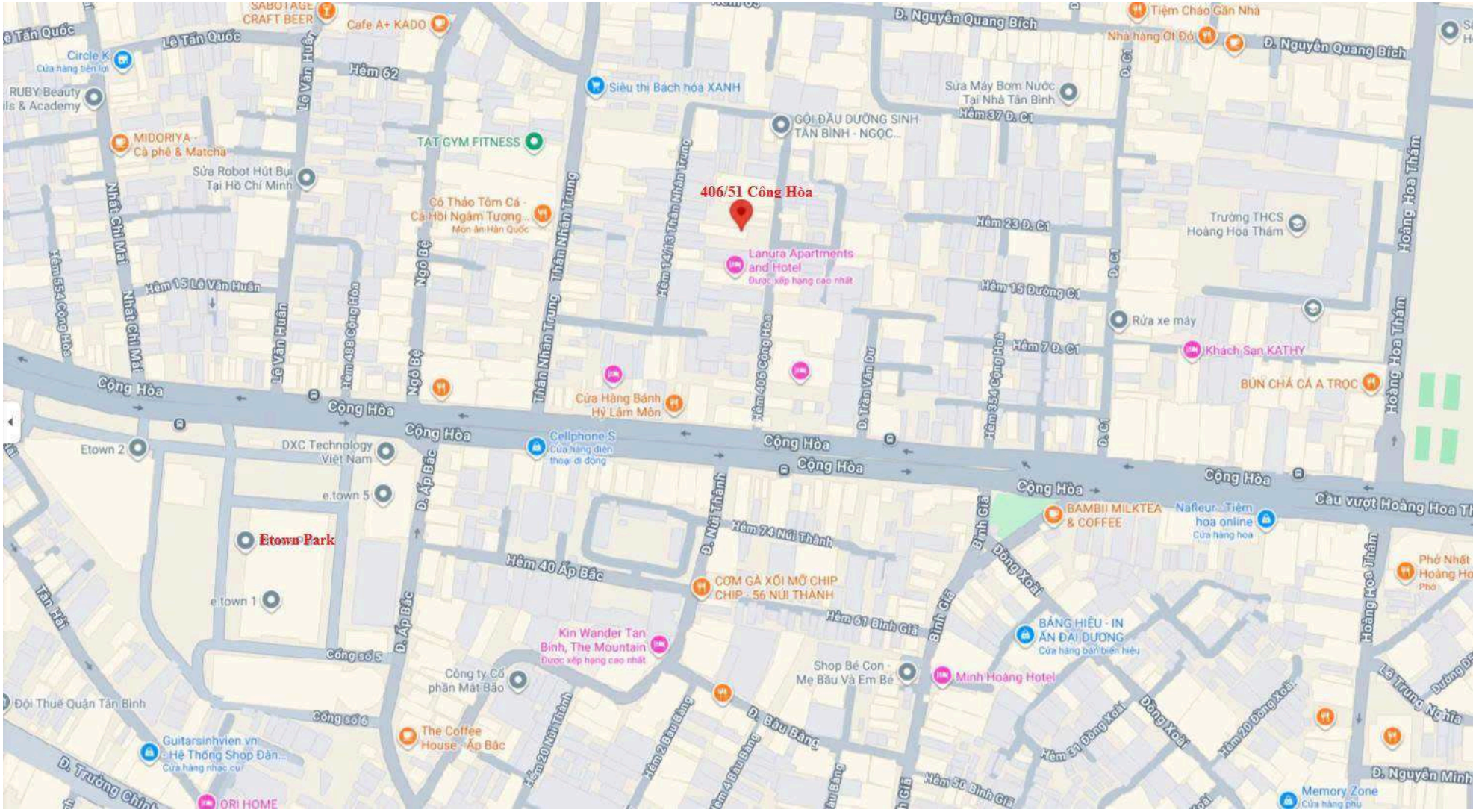
406/51 Cộng Hòa
Etown Park
Cộng Hòa
Lê Tấn Quốc
Lê Văn Huân
Hẻm 62
Hẻm 15 Lê Văn Huân
Hẻm 554 Cộng Hòa
Nhất Chi Mai
Hẻm 488 Cộng Hòa
Ngô Bệ
Thân Nhân Trung
Hẻm 14/13 Thân Nhân Trung
Hẻm 406 Cộng Hòa
Đ. Trần Văn Dư
Hẻm 354 Cộng Hòa
Đ. Nguyễn Quang Bích
Hẻm 37 Đ. C1
Hẻm 23 Đ. C1
Hẻm 15 Đường C1
Hẻm 7 Đ. C1
Đ. C1
Hoàng Hoa Thám
Cầu vượt Hoàng Hoa Th
Đ. Ấp Bắc
Đ. Núi Thành
Hẻm 74 Núi Thành
Hẻm 40 Ấp Bắc
Hẻm 61 Bình Giã
Bình Giã
Đồng Xoài
Hẻm 31 Đồng Xoài
Hẻm 20 Đồng Xoài
Hẻm 50 Bình Giã
Đ. Bàu Bàng
Hẻm 20 Núi Thành
Hẻm 2 Bàu Bàng
Hẻm 4 Bàu Bàng
Tân Hải
Cổng số 5
Cổng số 6
Đ. Trường Chinh
Lê Trung Nghĩa
Đ. Nguyễn Minh
Cafe A+ KADO
Circle K
Cửa hàng tiện lợi
RUBY Beauty
MIDORIYA - Cà phê & Matcha
Sửa Robot Hút Bụi Tại Hồ Chí Minh
TAT GYM FITNESS
Siêu thị Bách hóa XANH
GỘI ĐẦU DƯỠNG SINH TÂN BÌNH - NGỌC...
Sửa Máy Bơm Nước Tại Nhà Tân Bình
Tiệm Cháo Gần Nhà
Nhà hàng Ớt Đỏ
Trường THCS Hoàng Hoa Thám
Rửa xe máy
Khách Sạn KATHY
BÚN CHẢ CÁ A TRỌC
Cô Thảo Tôm Cá - Cá Hồi Ngâm Tương...
Món ăn Hàn Quốc
Lanura Apartments and Hotel
Được xếp hạng cao nhất
Cửa Hàng Bánh Hỷ Lâm Môn
Cellphone S
Cửa hàng điện thoại di động
Etown 2
DXC Technology Việt Nam
e.town 5
e.town 1
BAMBII MILKTEA & COFFEE
Nafleur - Tiệm hoa online
Cửa hàng hoa
Phở Nhất Hoàng Ho
Phở
CƠM GÀ XỐI MỠ CHIP CHIP - 56 NÚI THÀNH
BẢNG HIỆU - IN ẤN ĐẠI DƯƠNG
Cửa hàng bán biển hiệu
Kin Wander Tan Bình, The Mountain
Được xếp hạng cao nhất
Công ty Cổ phần Mắt Bão
Shop Bé Con - Mẹ Bầu Và Em Bé
Minh Hoàng Hotel
Đội Thuế Quận Tân Bình
The Coffee House - Ấp Bắc
Guitarsinhvien vn - Hệ Thống Shop Đàn...
Cửa hàng nhạc cụ
ORI HOME
Memory Zone
Cửa hàng phụ

II. Tầng hầm




74-E1
098.63
81-U1
152.80

III. Tầng trệt







IV. Tầng lửng

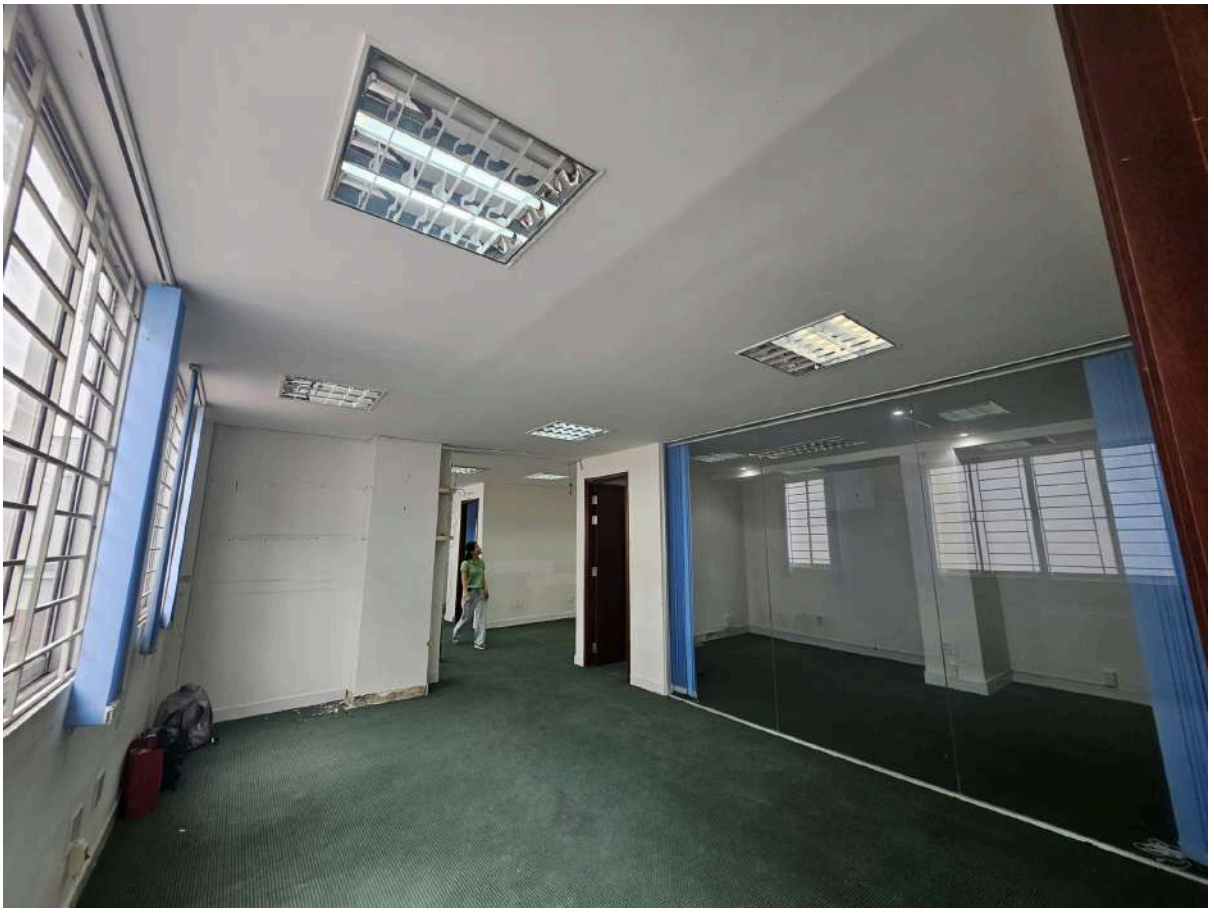



V. Phòng cho thuê



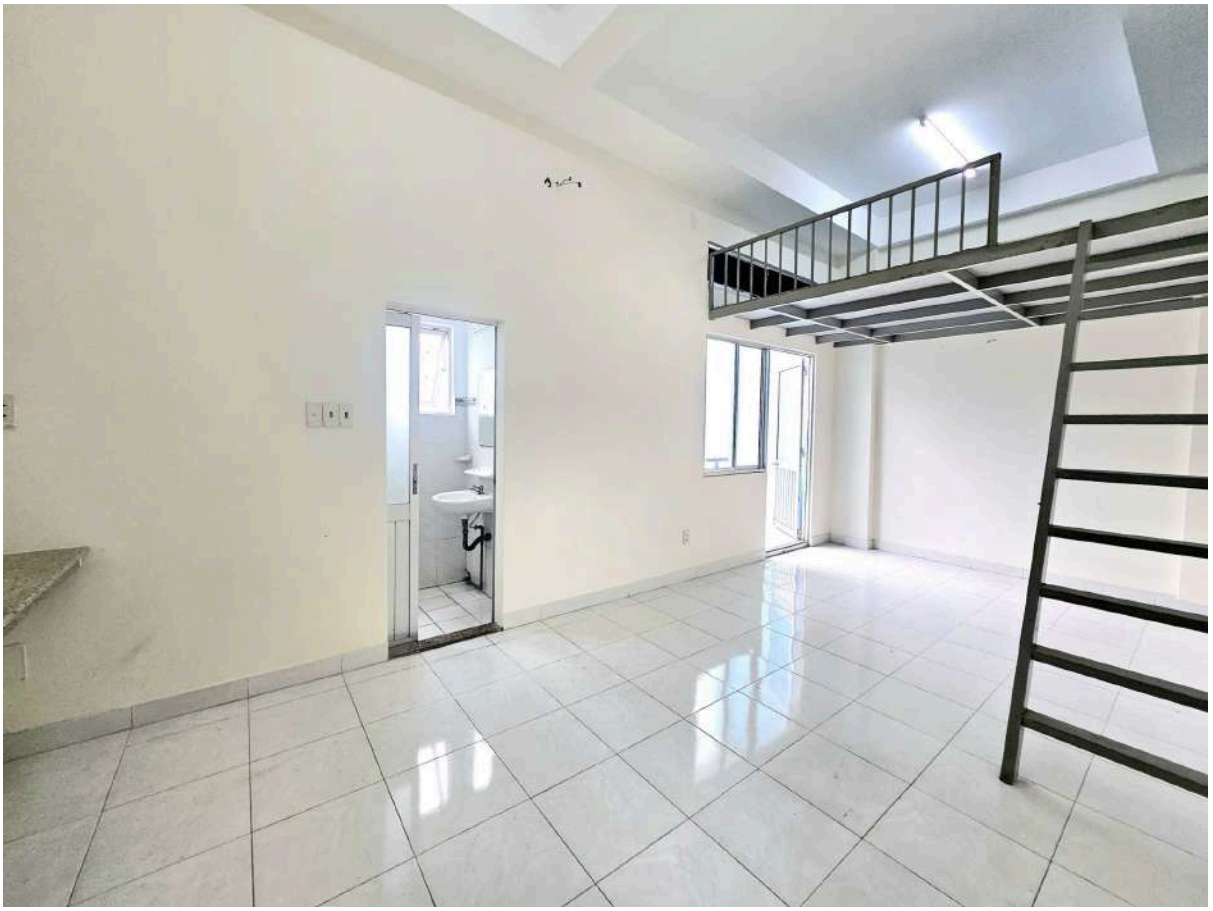





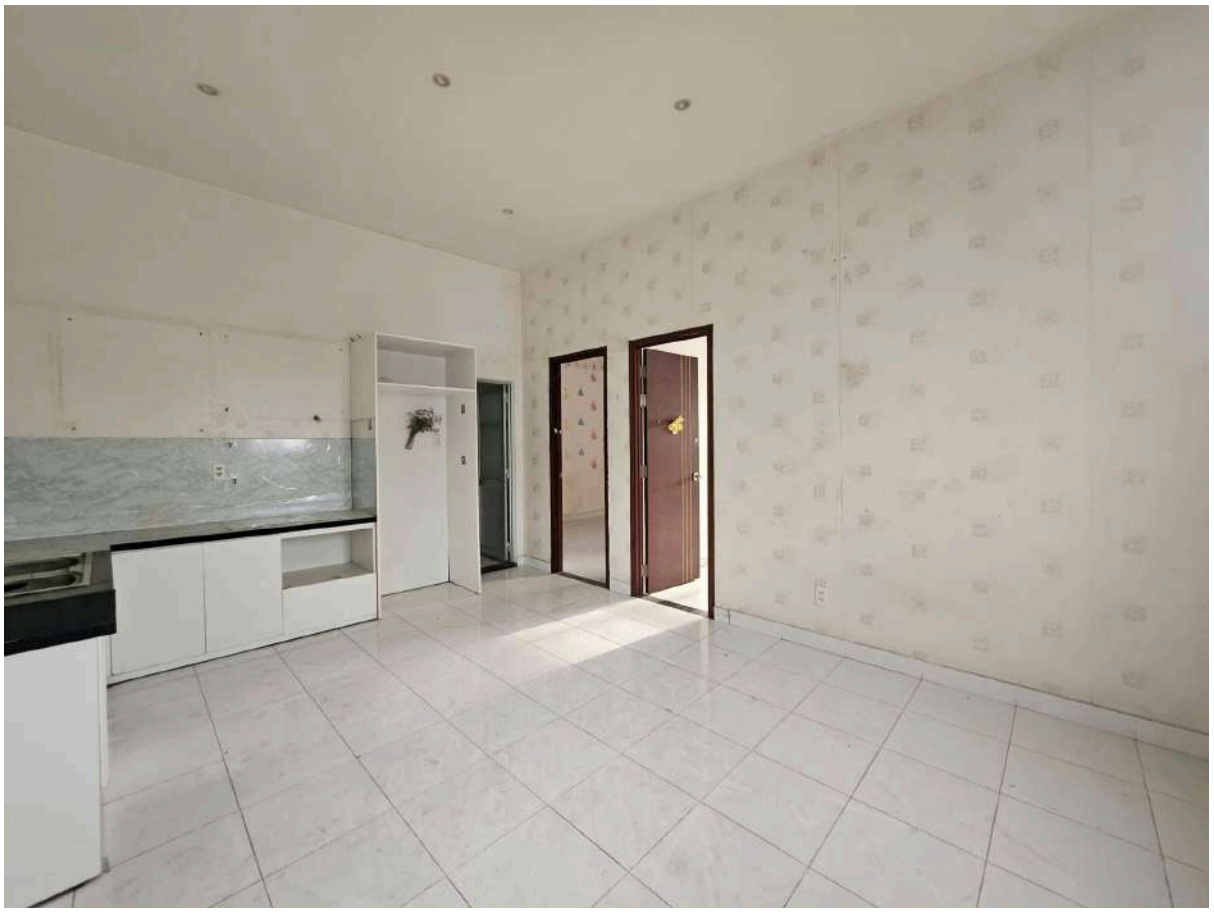




TẦNG 5
EXIT


EXIT

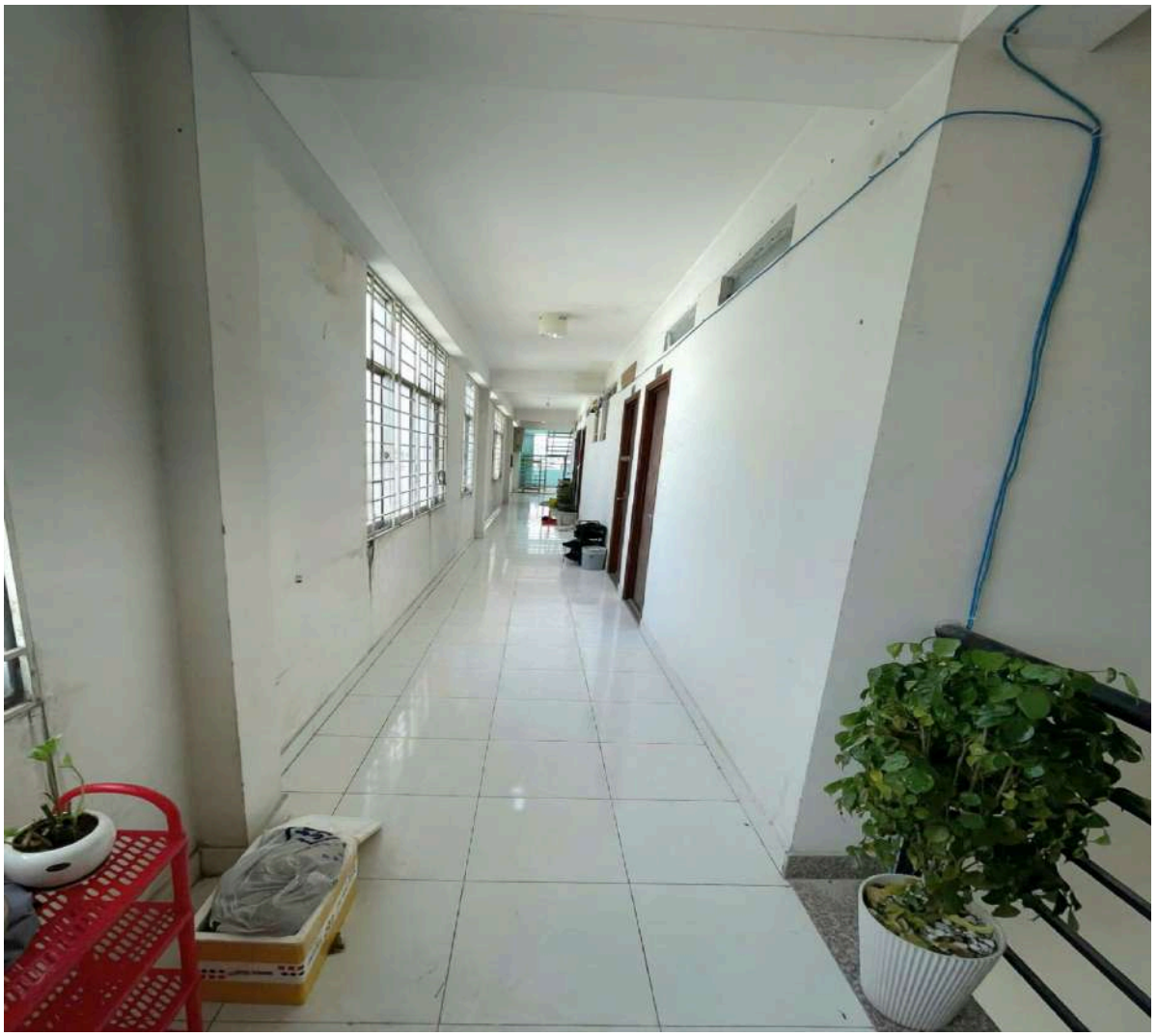



409 + 10

CỘNG HÒA XÃ HỘI CHỦ NGHĨA VIỆT NAM

Độc lập - Tự do - Hạnh phúc

1878/19

10468

7 | 0 | 1 | 2 | 7 | 2 | 5 | 0 | 1 | 3 | 6

GIẤY CHỨNG NHẬN

QUYỀN SỞ HỮU NHÀ Ở VÀ QUYỀN SỬ DỤNG ĐẤT Ở

Cá nhân hoặc tổ chức có tên ghi tại mục I là chủ sở hữu nhà ở và sử dụng đất ở

Mục I - Chủ sở hữu nhà ở và sử dụng đất ở

ÔNG: LÊ ĐÌNH VINH Năm sinh: 1959 CMND Số: 023790881

BÀ : HOÀNG THỊ VÂN Năm sinh: 1960 CMND Số: 022075022

Mục II - Thực trạng nhà ở, đất ở

a/ Nhà ở

Địa chỉ : 406/51 Cộng Hoà

Phường 13 . Quận Tân Bình

Tổng diện tích sử dụng : 203 m^2

Diện tích xây dựng : 168,5 m^2

Kết cấu nhà : Tường gạch, sàn gỗ, mái tole

Số tầng : 2

b/ Đất ở

Thửa đất số : 28 319

Tờ bản đồ số : 54 2 (sơ đồ nền)

Diện tích : 282 m^2

Hình thức sử dụng :

Riêng 282 m^2

Chung ..... m^2

Mục IIc, Mục III, Mục IV ở các trang sau là thành phần của giấy chứng nhận này

Ngày 04 tháng 4 năm 2001

T.M Uỷ ban Nhân dân Tỉnh (Thành phố)

HỒ CHÍ MINH

KT. CHỦ TỊCH

PHÓ CHỦ TỊCH

VŨ HÙNG VIỆT

ĐÃ CẬP NHẬT BIẾN ĐỘNG VÀO TRANG BỔ SUNG GCN.QSD ĐẤT

Hồ sơ gốc số 4791/2001

(BẢN CẤP CHO CHỦ SỞ HỮU)

Mục II c/ Sơ đồ

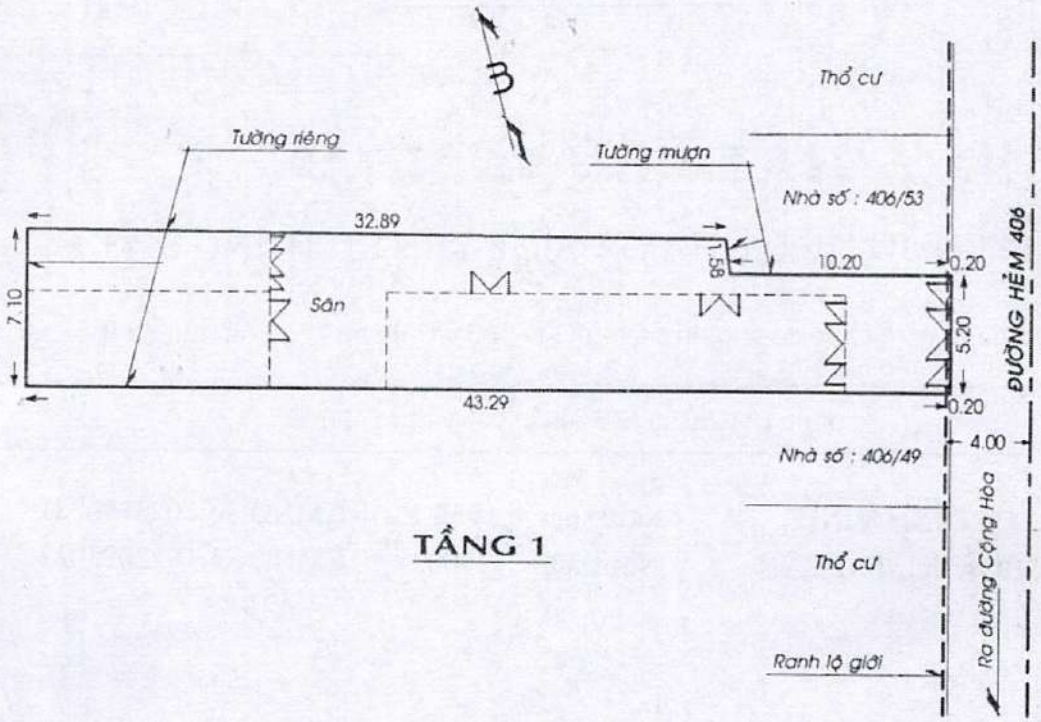

TẦNG 1

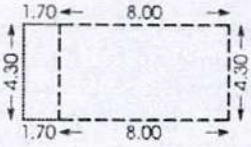

TẦNG 2

PHẦN DIỆN TÍCH NHÀ VÀ ĐẤT ĐƯỢC CÔNG NHẬN

PHẦN DIỆN TÍCH NHÀ VÀ ĐẤT KHÔNG ĐƯỢC CÔNG NHẬN

Nhà cấp đổi giấy chứng nhận từ giấy phép số 2975/GPUB ngày 24/4/1993 của UBND Quận Tân Bình cấp, trước ba ngày 4/6/1993

TRANG BỔ SUNG GIẤY CHỨNG NHẬN

Thửa đất số: 28 **Tờ bản đồ số: 54 (BĐĐC-2005)**

Số phát hành GCN: 70127250136 **Số vào sổ cấp GCN: 4791/2001**

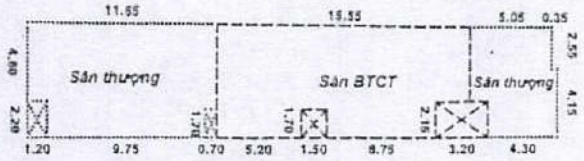

SÂN THƯỢNG

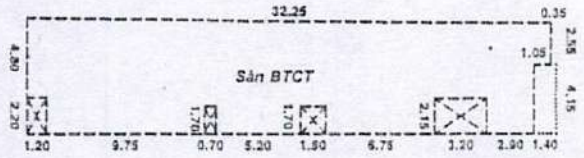

TẦNG 2+3+4+5

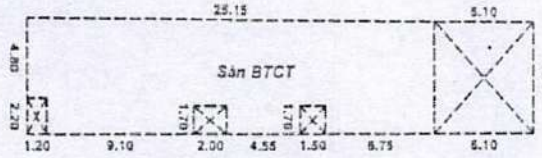

LỬNG

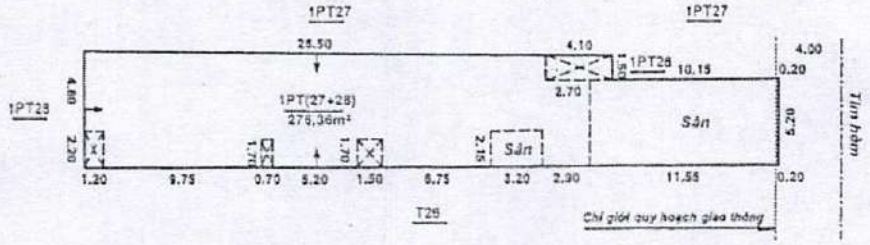

TẦNG 1

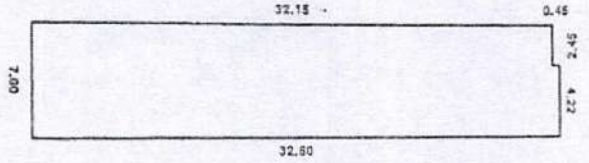

HẦM

GHI CHÚ:

* Lộ giới hẻm quy định: 8m
* Khu vực chưa xác định chính xác ranh quy hoạch lộ giới, tim đường được xác định theo chiều rộng lòng đường hiện trạng, tim đường này có thể thay đổi theo dự án được phê duyệt.
* Khi nhà nước thực hiện quy hoạch hoặc chủ sở hữu có yêu cầu cải tạo, sửa chữa nhà ở phải chấp hành theo qui định.

Trang bổ sung số: ....